



# LA FUEYA

del *Vetusta*

34b-2024

6 de octubre

DECANO DEL MONTAÑISMO ASTURIANO

## VILLAMAYOR TEBRANDI VILLAMAYOR

MEDIO MENOS FAVORABLE Y ENTORNO GENÉRICO

Caminos y sendas de montaña

TIPO DE ACTIVIDAD	CONDICIÓN PREVISTA	DISTANCIA HORIZONTAL	TIEMPO ESTIMADO	M	I	D	E
<b>CIRCUITO</b>	<b>3 estaciones</b>	<b>18,50 KM</b>	<b>7:00 horas</b>	<b>3</b>	<b>2</b>	<b>2</b>	<b>3</b>
COTA INICIAL	COTA MÁXIMA	COTA FINAL	DESNIVEL POSITIVO	DESNIVEL NEGATIVO			
<b>120</b>	<b>830</b>	<b>120</b>	<b>916</b>	<b>916</b>			

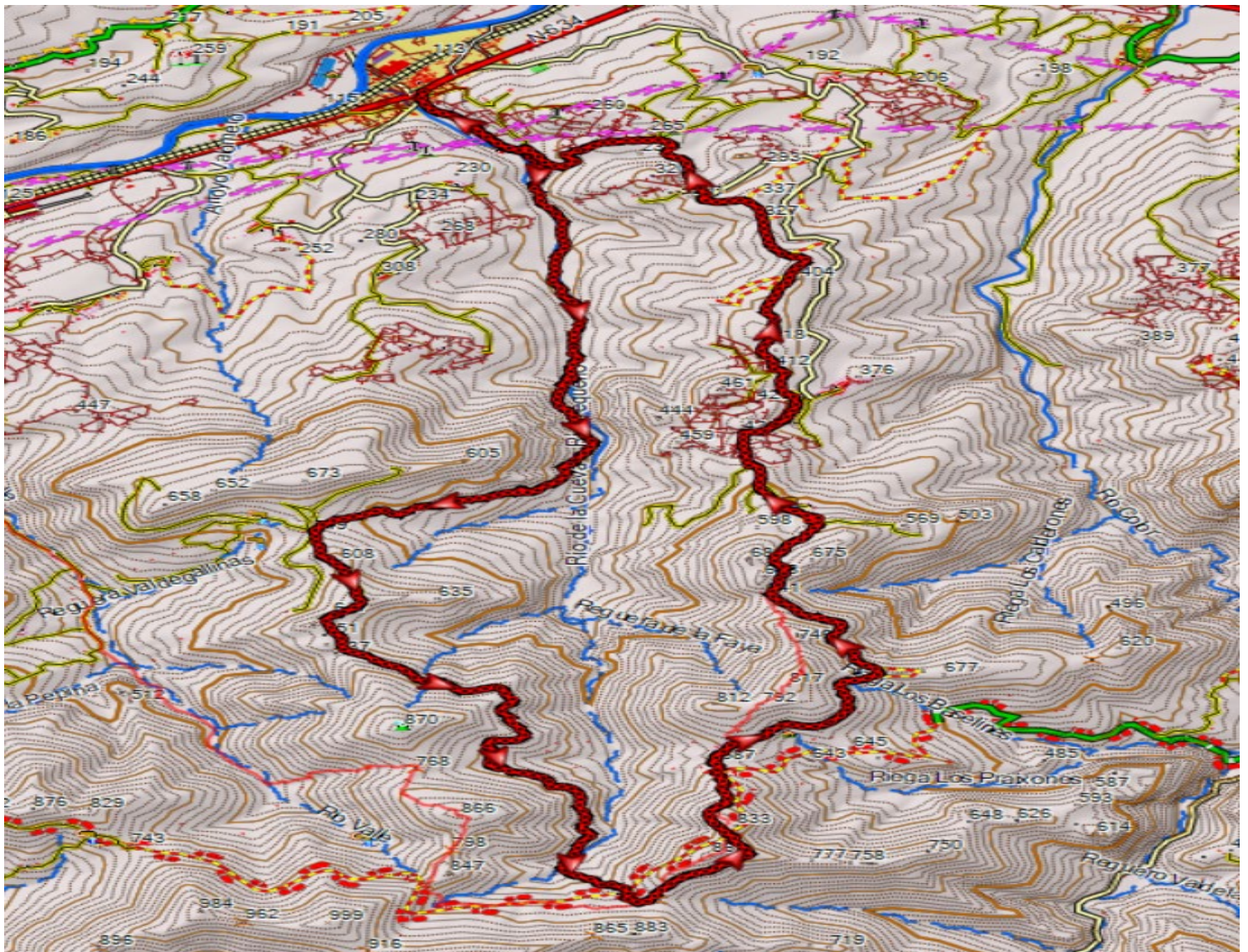

# VILLAMAYOR TEBRANDI VILLAMAYOR

## VILLAMAYOR-TEBRANDI-VILLAMAYOR POR LA SENDA DEL CHORRÓN

En Villamayor, 120m. de altitud, tomamos la entrada que hay frente a la iglesia y que nos sitúa en el barrio de Carúa. Desde este punto parte una carretera que atraviesa dicho lugar y que termina a la altura del antiguo horno de cal y del desvío del GR hacia Cangas de Onís. A partir de aquí se continúa por una pista de tierra que con la compañía del Río La Cueva o Río Pequeño nos llevará hasta el área recreativa y poco después se toma un corto desvío hacia El Chorrón, conocida y visitada cascada. De vuelta en la pista se ha de tomar enseguida un desvío indicando "Collada la Doca." Se trata de un sendero por el que se camina sin dificultad y a medida que va ascendiendo nos irá ofreciendo una visión cada vez más abierta del entorno en el que nos encontramos, con la Sierra de Pesquerín a nuestra izquierda. Se pasa por las ruinas del antiguo lugar conocido como La Cueva que estuvo habitado y desde el cual los niños se tenían que desplazar hasta Pesquerín para asistir a la escuela. Poco después se llega a la abierta y mencionada collada La Doca, 548m. y 4,7Km aprox. que ofrece una amplia panorámica. Desde este lugar una pista de tierra con dirección S nos llevará a la base del pico Canto Cobil, 869m. al cual, según las circunstancias, se podrá o no ascender. Si continuamos por la pista ésta se convierte enseguida en un sendero que bordea el Canto Cobil primero y posteriormente el Monte Redondo, 866m. para ir descendiendo suavemente en busca del Río Pequeño de nuevo, el cual se cruza sin dificultad y a continuación remontar hasta el collado La Perra, 759m. y 9km. Se sigue hacia el Cerro Tebrandi, 869m. al que se puede ascender o bordear en parte para descender después hacia El Corralín, majada con cuidadas cabañas. Desde aquí sale una ancha pista (la misma de la ruta A) que está hormigonada en algunos tramos y termina en Pesquerín, 385m. y 14,5Km. Saliendo por la parte alta del pueblo, junto a la iglesia, se ha de tomar la misma pista de tierra y hacer el mismo recorrido- prestando atención a los cruces-, que se menciona en la ruta A y que nos llevará hasta Villamayor, es decir: El Calero (Rodiles erróneamente en el mapa), Carúa y Villamayor, tras recorrer otros 4km. desde Pesquerín.



**EN UNA ACTIVIDAD COLECTIVA EL RECORRIDO SE CIÑE A LO ESTABLECIDO POR EL EQUIPO DE RUTA Y NO A OTRAS OPCIONES NO PREVISTAS**

### EQUIPO DE RUTA:

**EDUARDO BERMEJO**

### PRÓXIMAS ACTIVIDADES

- 13 de octubre Pileñes - (2019)
- 20 de octubre Picos Renorio y Moro - (1338)
- 27 de octubre Porron de Valdunes - (1565)



Compartiendo reducimos  
la huella de carbono

Viaducto Marquina, 4  
33004 - Oviedo



985 23 28 23 - 629 100 488  
[www.gmvetusta.com](http://www.gmvetusta.com)